EPOS

Adapt 300 シリーズ

本製品には、周囲の騒音を低減する　ANC（アクティブノイズ・キャンセリング）機能が備わっており、騒音のあるオープンオフィスや移動中でも、集中力や生産性を高められます。UC に最適化されたソリューションで明瞭なビジネス通話を確保し、タスクに応じたデバイスに切り替えも簡単です。

Certified for Microsoft Teams　Google Meet　works with chromebook

主な機能

騒がしい環境でも仕事に集中

アクティブ・ノイズキャンセリング機能により、周囲の騒音を低減し、仕事への集中力を高めます。

認証を取得したソリューションで明瞭な通話を確保

Microsoft Teams 認定、UC 対応。

お気に入りのデバイス間で簡単に切り替え可能

マルチポイント接続対応で、2 台の Bluetooth® デバイスとの同時接続が可能。

マットブラックのスタイリッシュで快適なデザインをお楽しみください

職場の中でも外でも使える現代的なデザインと、人間工学に基づいた、長時間快適に使えるソフトなイヤーパッド。

上質なステレオ・サウンドと安定した性能

最長 46 時間のバッテリー動作時間を活用して、職場や通勤中にステレオ・ミュージックをストリーミング。

詳細は、eposaudio.com/adapt-300 をご覧ください。

同梱品

製品バリエーションによって異なる場合があります

ADAPT 300の使用方法

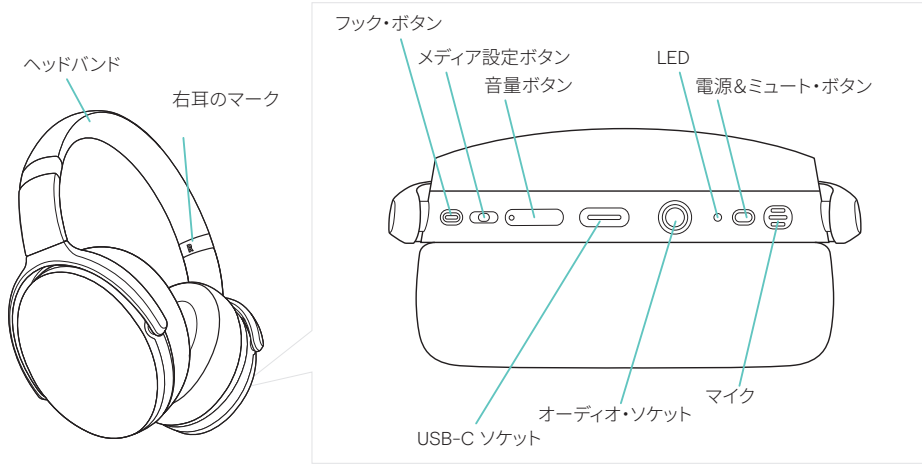

ヘッドセットの電源をオン/オフにする

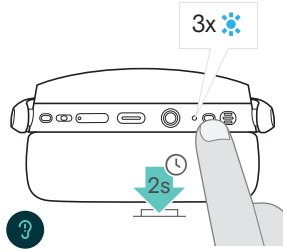

ヘッドセットの電源をオンにする

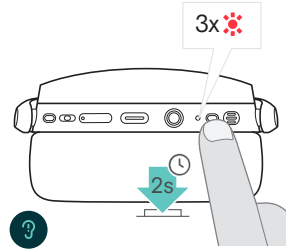

ヘッドセットの電源をオフにする

ANC の有効化／無効化

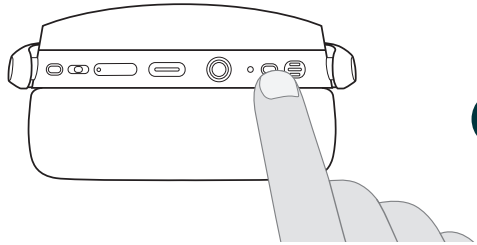

ANC の有効化／無効化

その他の特長、機能

Microsoft Teams を簡単に起動
BTD 800 USB ドングルにより、専用ボタンで Microsoft Teams にアクセス。

クリアーな業務 / 携帯通話
2 つの高性能マイクにより、場所に関わらず音声ピックアップを最適化

集中力の妨げになる騒音を軽減
大型のイヤーカップが騒音を抑圧。

便利なポータブル型
堅牢で折りたたみ可能なデザイン

ヘッドセットを保護
便利な収納ポーチ付き

簡単充電
USB-C コネクタ、USB ケーブルを使用。

ユーザーの都合に合わせたファームウェア・アップデート
EPOS Manager と EPOS Connect ソフトウェアを使用。

製品データ

全般

装着スタイル	オーバーイヤー型の両面ヘッドバンド
ヘッドセット重量	238 g
接続方式	Bluetooth® 5.0、オーディオ・ケーブル (2.5 mm ツイスト・ロックおよび 3.5 mm ジャック・プラグ)
対応コーデック	SBC, AptX™
製品保証	2年間

オーディオ性能

スピーカー周波数特性	18 Hz ～22,000 Hz (-10 dB)
マイクのタイプ	ビームフォーミング MEMS マイク x 2
マイクの周波数特性	80 Hz ～ 8,000 Hz
ノイズ・キャンセレーション	アクティブ・ノイズ・キャンセレーション (ANC)
トータル・ノイズ減衰	最大 30 dB

その他の性能

充電時間	2 時間 30 分
スタンバイ時間	最長 62 日
バッテリー持続時間	再生時間: 最長46時間通話時間: 最長39時間* 再生時間: 最長30時間通話時間: 最長28時間**
通信範囲	最大 25 m (デバイスによって異なる)

* ANC オフの場合

** NC オンの場合

製品データ

製品バリエーション	同梱品
ADAPT 360	ADAPT 360 ヘッドセット、BTD 800 USB-A ドングル、USB-C コネクター付USB-A ケーブル 、オーディオ・ケーブル (2.5 mm ツイスト・ロックおよび 3.5 mm ジャック・プラグ)、収納ポーチ、コンプライアンス・シート、セーフティガイド
ADAPT 361	ADAPT 361 ヘッドセット、BTD 800 USB-C ドングル、USB-C コネクター付きUSB-C ケーブル 、オーディオ・ケーブル (2.5 mm ツイスト・ロックおよび 3.5 mm ジャック・プラグ)、収納ポーチ、コンプライアンス・シート、セーフティ・ガイド

ソフトウェア	
EPOS デバイスは、以下のソフトウェアソリューションで管理できます。	
EPOS Connect	ファームウェアのアップデートや、オーディオの好みに合わせてヘッドセットを設定することができます。EPOS Connect はWindows、Mac®、VDI / シンクライアント環境に対応しています: eposaudio.com/software-epos-connect
EPOS Manager	あらゆる場所から EPOS オーディオ・デバイスを管理、アップデート、設定 - クラウドとオンプレミス・ソリューションの両方のソリューションに対応：eposaudio.com/software-epos-manager

製品データ

3/3

製品	接続対象	認証	EANコード	UPCコード
ADAPT 360 製品番号 1000209	ソフトフォン /PC とモバイルデバイス	UC に最適化され、Microsoft Teams*，Google Meet，Alcatel-Lucent Enterprise および Works With Chromebook 認証取得	57 14708 00010 5	8 40064 40010 7
ADAPT 361 製品番号 1001008	ソフトフォン /PC とモバイルデバイス	UC に最適化され、Microsoft Teams*，Google Meet，Webex by Cisco，Alcatel-Lucent Enterprise および Works With Chromebook 認証取得	57 14708 00810 1	8 40064 40810 3

* USB/USB-CドングルまたはケーブルでPCまたはMac®に接続する場合に、Microsoft Teams認証が適用されます。

スペアパーツ

1/1

製品	品番	概要	EANコード	UPCコード
USB ケーブル	1000211	USB-C to USB-Aケーブルケーブル長さ 1.2m	57 14708 00012 9	8 40064 40012 1
USB ケーブル	1000304	USB-C to USB-Cケーブルケーブル長 1.5 m	57 14708 00105 8	8 40064 40105 0
BTD 800aドングル	1001148	EPOSのBluetooth®オーディオ・デバイスをPC、Mac、にすばやく簡単に接続できます。	57 14708 00950 4	8 40064 40950 6
BTD 800 USB-Cドングル	1000206	EPOSのBluetooth®オーディオ・デバイスをPC、Mac、タブレットにすばやく簡単に接続できます。	57 14708 00007 5	8 40064 40007 7
イヤーパッド	1000880	ブラックレザーレット製のスペアイヤーパッド	57 14708 00682 4	8 40064 40682 6

付録

1/1

追加の製品データ

色	ブラック
EPOS Voice™ テクノロジー	クリアで自然な音声体験
音圧レベル（SPL）	最大115dB - EPOS ActiveGard®テクノロジーによるに制限
サウンド拡張プロファイル	通信とマルチメディアの両方にあわせ、自動的にサウンドを調整
EPOS ActiveGard® テクノロジー	突然音量が大きくなることにより引き起こされる聴覚損傷からユーザーを保護
EUNouse at Workリミッター®	聞き取りに起因する疲労を防ぐために強化された音声保護、業務の一日あたりの平均85 dB